

MANUAL DE USUARIO PARA EL REGISTRO DE EVALUACIÓN
DEL “I SIMULACRO NACIONAL MULTIPELIGRO 2023”

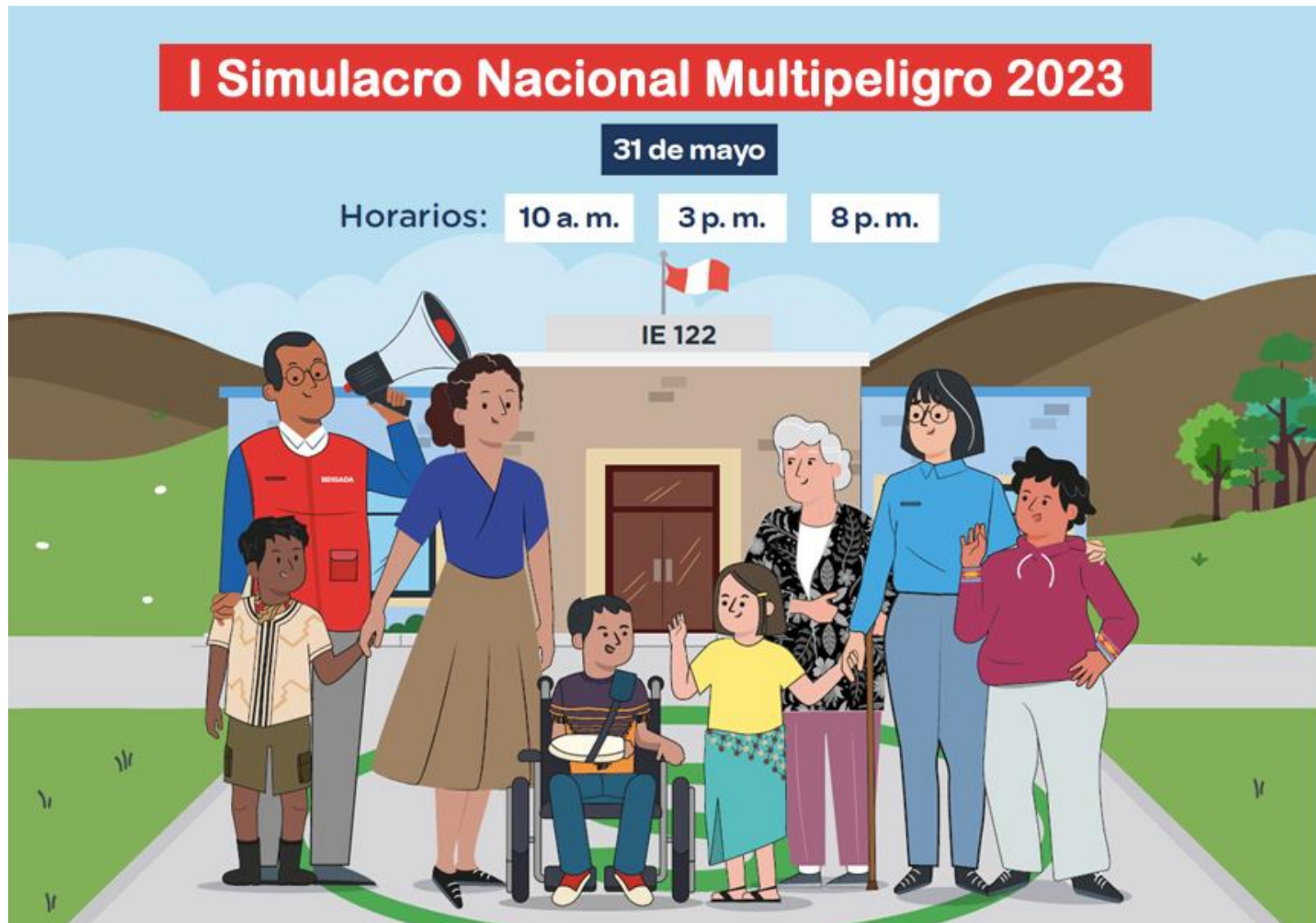

ENLACE DE REGISTRO

<https://coeseducacion.pe/>

The image shows a screenshot of the COES EDUCACIÓN website. At the top, there is a red navigation bar with the COES EDUCACIÓN logo on the left, a call center number (01) 615-5980 in the center, and social media icons for Facebook and Twitter on the right. Below the navigation bar is a horizontal menu with links for INICIO, VIDEOS, PRODUCTOS COES, SIMULACRO, EMERGENCIAS, IDENTIFICACIÓN, and INTRANET. The main content area features a large blue banner for the "I Simulacro Nacional Multipeligro" on May 31, 2023, with three time slots: 10:00 h, 15:00 h, and 20:00 h. A prominent red button labeled "REPORTA AQUÍ" is positioned below the time slots. To the right of the banner is a circular illustration of a school scene with a teacher, students, and a person in a wheelchair, with a building labeled "IE 122" in the background. A pink callout box with the text "Clic en REPORTA AQUÍ" and an arrow points to the red button. Below the banner, the section "HERRAMIENTAS INFORMÁTICAS" lists three tools: 1. DISED (Directorio Informático del Sector Educativo), 2. ASISMED (Aplicativo de Sismos del Sector Educativo), and 3. SASPRIE (Sala Situacional Previa de los Servicios Educativos).

Call Center: (01) 615-5980

COES EDUCACIÓN

INICIO VIDEOS PRODUCTOS COES SIMULACRO EMERGENCIAS IDENTIFICACIÓN INTRANET

I Simulacro Nacional Multipeligro

31 de mayo de 2023

10:00 h 15:00 h 20:00 h

REPORTA AQUÍ

Clic en **REPORTA AQUÍ**

HERRAMIENTAS INFORMÁTICAS

- 1 DISED**
Directorio Informático del Sector Educativo
- 2 ASISMED**
Aplicativo de Sismos del Sector Educativo
- 3 SASPRIE**
Sala Situacional Previa de los Servicios Educativos

I Simulacro Nacional Multipeligro 2023

OPCIONES

- ▶ Modificar ficha de evaluación
- ▶ Manual de usuario
- ▶ Monitoreo de reportes DRE/UGEL
- ▶ Descarga Excel DRE/UGEL
- ▶ Descargar reporte en PDF

Seleccionar el tipo de evento:



1. Seleccionar una de las imágenes

(MULTIPELIGRO)

DRE UCAYALI

UGEL PADRE ABAD

05

0520635 - 279-B (DISTRITO: PADRE ABAD - NIVEL: Inicial - Jardín)

0594929 - 291 (DISTRITO: CURIMANA - NIVEL: Inicial - Jardín)

0594937 - 292 (DISTRITO: NESHUYA - NIVEL: Inicial - Jardín)

1605336 - 463-B (DISTRITO: IRAZOLA - NIVEL: Inicial - Jardín)

0595199 - 297 (DISTRITO: HUIPOCA - NIVEL: Inicial - Jardín)

1519032 - 505 (DISTRITO: CURIMANA - NIVEL: Inicial - Jardín)

1519057 - 507 (DISTRITO: CURIMANA - NIVEL: Inicial - Jardín)

1569052 - INNOVA SCHOOL F STAHL (DISTRITO: PADRE ABAD - NIVEL: Inicial - Jardín)

1626357 - 605 (DISTRITO: CURIMANA - NIVEL: Inicial - Jardín)

1684505 - 654 (DISTRITO: NESHUYA - NIVEL: Inicial - Jardín)

1717305 - 718 (DISTRITO: PADRE ABAD - NIVEL: Inicial - Jardín)

3. Seleccionar UGEL

2. Seleccionar DRE/GRE

4. Buscar y seleccionar el nombre de la IE a reportar seleccionando el nivel.



PERÚ

Ministerio
de Educación

Registrando evaluación del I Simulacro Nacional Multipeligro 2023

(MULTIPELIGRO)

DRE UCAYALI

UGEL PADRE ABAD

0594929

Buscar por código modular o nombre de la Institución Educativa

BUSCAR

5. Clic en **BUSCAR**



PERÚ

Ministerio
de Educación

Registrando evaluación del I Simulacro Nacional Multipeligro 2023

(MULTIPELIGRO)

SELECCIONAR DRE

SELECCIONAR UGEL

Buscar por código modular o nombre de la Institución Educativa

BUSCAR

6. Clic en **REGISTRAR FICHA**

DATOS DE LA INSTITUCIÓN EDUCATIVA

Nombre:	291		
Departamento:	Ucayali	Provincia:	Padre Abad
Distrito:	Curimana		
DRE:	Dre Ucayali	UGEL:	Ugel Padre Abad
Código Local:	503435	Código Modular:	0594929
Nivel:	Inicial - Jardín	Turno:	Mañana
Área:	Urbana	Gestión:	Pública De Gestión Directa

REGISTRAR FICHA DE EVALUACIÓN

7. Ingresar los datos del director de la IE

8. Seleccionar turno del simulacro

Ministerio de Educación

Registrando evaluación del I Simulacro Nacional Multipeligro 2023

Evento:

Código modular de la I.E.: Turno simulacro (*):

Datos del director
(Verificar si los datos mostrados pertenecen al director, caso contrario registre el correcto)

Nombres (*):

Apellido paterno (*): Apellido materno (*):

DNI (*): Celular (*):

Correo electrónico (*):

Código de Seguridad (*):

Línea COE: 615-5854 / Call Center: 615-5980

9. Clic en **REGISTRAR**



PERÚ

Ministerio
de Educación**GLOSARIO:**

CGCO: Comité de Gestión de Condiciones Operativas.

GRD: Gestión del Riesgo de Desastres.

EA: Educación Ambiental.

RD: Resolución Directoral.

IE: Institución Educativa.

1. ORGANIZACIÓN ANTE EMERGENCIAS Y DESASTRES:**1.1 Líderes de la GRD en las IE que organizan la preparación de la IE para participar en los simulacros escolares****1.1.1 ¿La Institución Educativa ha conformado el comité de Gestión de Condiciones operativas?**

- La IE no ha conformado el CGCO y aún no designa el responsable de GRD.
- La IE ha reconocido con RD el CGCO y ha designado al responsable de GRD.
- La IE cuenta con el responsable de GRD, pero no está reconocido con RD.
- La IE ha conformado su CGCO y designado al responsable de GRD, pero se encuentra en el acta de la IE.

1.1.2 ¿La Institución Educativa ha conformado su brigada de Educación ambiental y GRD?

- La IE cuenta con su brigada EA y GRD, es reconocida con RD y ha sido capacitado en GRD.
- La IE ha conformado la brigada EA y GRD, está reconocida con RD, pero no ha sido capacitado en GRD.
- La IE ha conformado la Brigada de EA Y GR (Acta) pero no está reconocido con RD.
- La IE no ha conformado la Brigada de EA Y GRD.

1.2 Observaciones (opcional)

10. Seleccionar las respuestas del formulario

CGCO: Comité de Gestión de Condiciones Operativas.

GRD: Gestión del Riesgo de Desastres.

EA: Educación Ambiental.

RD: Resolución Directoral.

IE: Institución Educativa.

- El responsable de GRD reporta el resultado de participación de la comunidad educativa en el simulacro escolar a dos Comité Gestión Escolar de la IE.
- El responsable de GRD reporte el resultado de participación de la comunidad educativa en el simulacro escolar a los 03 Comité Gestión Escolar de las IE.

4.1.2 ¿El director de la IE y/o responsable de GRD reporta el simulacro en el tiempo oportuno?

- La IE reporta entre los 4 hasta los 10 días de realizada su participación de preparación en el simulacro escolar.
- La IE reporta dentro de los 3 días de realizada su participación de preparación en el simulacro escolar.
- La IE reporta dentro de los 2 días de realizada su participación de preparación en el simulacro escolar.
- La IE reporta dentro de las 24 horas de realizada su participación de preparación en el desarrollo del simulacro.

4.2 Observaciones

CÓDIGO DE SEGURIDAD

42325



Ingresar valor de la imagen

11. Ingresar código de seguridad

12. Clic en **REGISTRAR**

Registrar 



13. Clic en **DESCARGAR FICHA**



PERÚ

Ministerio
de EducaciónSecretaría
GeneralOficina de
Defensa Nacional y de
Gestión del Riesgo de Desastres**REPORTE DE EVALUACIÓN DEL I SIMULACRO NACIONAL MULTIPELIGRO 2023**
TURNO SIMULACRO: MAÑANA

INFORMACIÓN GENERAL			
Nombre de la Institución Educativa:	291		
Departamento:	UCAYALI	Provincia:	PADRE ABAD
Distrito:	CURIMANA	Dirección:	AUTOPISTA MOISES ASAYAC S/N
DRE:	DRE UCAYALI	UGEL:	UGEL PADRE ABAD
Código Local:	503435	Código Modular:	0594929
Nivel:	Inicial - Jardín	Turno:	Mañana
Área:	Urbana	Gestión:	Pública de gestión directa
DATOS DEL DIRECTOR			
Apellidos y Nombres:	Vásquez Pérez Carmen		
Correo Electrónico:	carmenvasquezperez17@gmail.com		
DNI:	00097051	Celular:	948451206
1. ORGANIZACIÓN ANTE EMERGENCIAS Y DESASTRES:			
1.1 Líderes de la GRD en las IE que organizan la preparación de la IE para participar en los simulacros escolares			
1.1.1 ¿La Institución Educativa ha conformado el comité de Gestión de Condiciones operativas?			
La IE no ha conformado el CGCO y aún no designa el responsable de GRD.			X
La IE ha reconocido con RD el CGCO y ha designado al responsable de GRD.			
La IE cuenta con el responsable de GRD, pero no está reconocido con RD.			
La IE ha conformado su CGCO y designado al responsable de GRD, pero se encuentra en el acta de la IE.			
1.1.2 ¿La Institución Educativa ha conformado su brigada de Educación ambiental y GRD?			
La IE cuenta con su brigada EA y GRD, es reconocida con RD y ha sido capacitado en GRD.			
La IE ha conformado la brigada EA y GRD, está reconocida con RD, pero no ha sido capacitado ene GRD.			X
La IE ha conformado la Brigada de EA Y GR (Acta) pero no está reconocido con RD.			
La IE no ha conformado la Brigada de EA Y GRD.			
1.2 Observaciones:			

4. COMUNICACIÓN ANTE EMERGENCIAS Y DESASTRES:

4.1 Reporte de participación de la preparación de las IE en el simulacro escolar

4.1.1 ¿El responsable de GRD, realiza la evaluación del desarrollo del simulacro?

El responsable de GRD reporta el resultado de participación de la comunidad educativa en el simulacro escolar al Comité de gestión de condiciones operativas de la IE.	
El responsable de GRD no reporta el resultado de participación de la comunidad educativa en el simulacro escolar al Comité de gestión de condiciones operativas de la IE.	X
El responsable de GRD reporta el resultado de participación de la comunidad educativa en el simulacro escolar a dos Comité Gestión Escolar de la IE.	
El responsable de GRD reporte el resultado de participación de la comunidad educativa en el simulacro escolar a los 03 Comité Gestión Escolar de las IE.	

4.1.2 ¿El director de la IE y/o responsable de GRD reporta el simulacro en el tiempo oportuno?

La IE reporta entre los 4 hasta los 10 días de realizada su participación de preparación en el simulacro escolar.	
La IE reporta dentro de los 3 días de realizada su participación de preparación en el simulacro escolar.	
La IE reporta dentro de los 2 días de realizada su participación de preparación en el simulacro escolar.	
La IE reporta dentro de las 24 horas de realizada su participación de preparación en el desarrollo del simulacro.	X

4.2 Observaciones:

PUNTAJE OBTENIDO

NIVEL EN PROCESO